

SITUACIÓN DEFICIENCIAS DETERMINADAS PREVIO DURANTE POSTERIOR

DEPARTAMENTO:	ALTA VERAPAZ	MUNICIPIO:	CHISEC
NOMBRE DEL ESTABLECIMIENTO:	ESCUELA OFICIAL RURAL MIXTA	DIRECCIÓN DEL ESTABLECIMIENTO:	COMUNIDAD LAS RUINAS
CÓDIGO DEL ESTABLECIMIENTO:	16-13-7339-43	FECHA:	03/9/2024



Foto 1: Actualmente hay dos puertas hechas de láminas en dos aulas donde reciben clases los niños y niñas del establecimiento. (parte exterior).



Foto 2: Vista de la parte interior de las puertas que actualmente tienen las dos aulas donde reciben clases los niños y niñas. (vista exterior e interior)



Foto 3: Vista exterior del edificio escolar que requiere servicio de mantenimiento, reparación en ventana, pintada de balcones y pared. (frente del establecimiento)

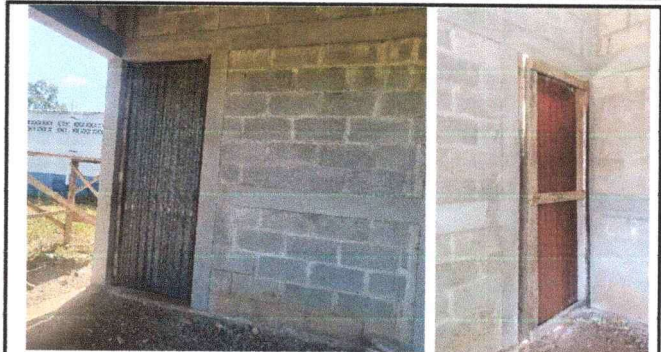

Foto 4: Mantenimiento de puertas y cambiode 4 chapas.





Foto 5: Sustitución de una pila para la cocina del establecimiento educativo y pintura exterior e interior.

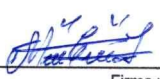

Foto 6: Sustitución de 8 ventanas de madera por balcones de metal en dos aulas. Pintura en muro interior y exterior.

Observación: Si es necesario se pueden agregar hojas adicionales y actualizar el número de hojas.

Firma y sello del Presidente de la OPA



Firma y Sello Director Centro Educativo Público



SITUACIÓN DEFICIENCIAS DETERMINADAS

PREVIO

DURANTE

POSTERIOR

DEPARTAMENTO:	ALTA VERAPAZ	MUNICIPIO:	CHISEC
NOMBRE DEL ESTABLECIMIENTO:	ESCUELA OFICIAL RURAL MIXTA	DIRECCIÓN DEL ESTABLECIMIENTO:	COMUNIDAD LAS RUINAS
CÓDIGO DEL ESTABLECIMIENTO:	16-13-7339-43	FECHA:	03/9/2024



Foto 1: Necesidad de mantenimiento correctivo del lavamano escolar y de la red de agua potable.



Foto 2: Necesidad de sustitución de una puerta para la cocina escolar.



Foto 3: Vista interior de las aulas con piso de tierra necesidad de mantenimiento correctivo.

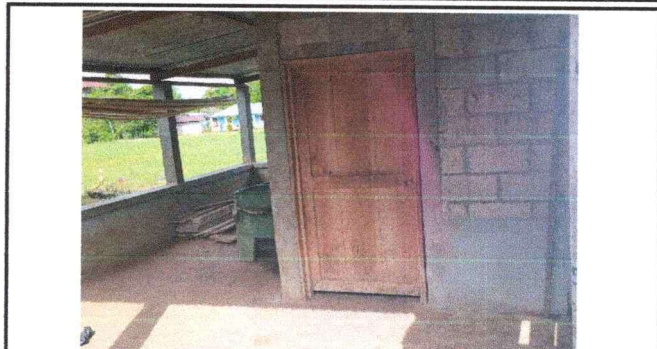

Foto 4: Necesidad de mantenimiento correctivo del muro perimetral del Centro Educativo.



Foto 5: Necesidad de mantenimiento correcto de ventanas y balcones del centro educativo.



Foto 6: Necesidad de mantenimiento de impermeabilización de la pared de la infraestructura del edificio escolar.

Observación: Si es necesario se pueden agregar hojas adicionales y actualizar el número de hojas.

Firma y sello del Presidente del Consejo de Padres de Familia



Firma y Sello Director Centro Educativo Público



SITUACIÓN DEFICIENCIAS DETERMINADAS

PREVIO

DURANTE

POSTERIOR

DEPARTAMENTO:	ALTA VERAPAZ	MUNICIPIO:	CHISEC
NOMBRE DEL ESTABLECIMIENTO:	ESCUELA OFICIAL RURAL MIXTA	DIRECCIÓN DEL ESTABLECIMIENTO:	COMUNIDAD LAS RUINAS
CÓDIGO DEL ESTABLECIMIENTO:	16-13-7339-43	FECHA:	03/9/2024



Foto 1: Vista de la infraestructura del edificio escolar actual.



Foto 2: Vista actual del corredor del edificio escolar.



Foto 3: Vista exterior de una de las aulas que requiere servicio de mantenimiento. Impermeabilización de losa (frente del establecimiento)



Foto 4: Mantenimiento de puertas, cambio de chapa y de pared agrietada.



Foto 5: Sustitución de cubierta de láminas, con necesidad de mantenimiento.



Foto 6: Aulas con piso de tierra necesidad de mantenimiento correctivo.

Observación: Si es necesario se pueden agregar hojas adicionales y actualizar el número de hojas.



Firma y sello del Presidente de la OPF



Firma y Sello Director Centro Educativo Público

